



MUNICÍPIO DE TAIÚVA

Rua 21 de Abril, nº 334 – TAIUVA - SP - Fone: (16) 3246-1207
CNPJ: 45.339.611/0001-05 E.MAIL: gabinete@taiuva.sp.gov.br

Apresentação para Elaboração da LDO de 2025



MUNICÍPIO DE TAIÚVA

Rua 21 de Abril, nº 334 – TAIUVA - SP - Fone: (16) 3246-1207
CNPJ: 45.339.611/0001-05 E.MAIL: gabinete@taiuva.sp.gov.br

- **Constituição Federal 1988**

Art. 165, inc. I, § 1º da Constituição Federal:

I - o plano plurianual;

II - as diretrizes orçamentárias;

III - os orçamentos anuais.

§ 1º A lei que instituir o plano plurianual estabelecerá, de forma regionalizada, as diretrizes, objetivos e metas da administração pública federal para as despesas de capital e outras delas decorrentes e para as relativas aos programas de duração continuada.



MUNICÍPIO DE TAIÚVA

Rua 21 de Abril, nº 334 - TAIUVA - SP - Fone: (16) 3246-1207
CNPJ: 45.339.611/0001-05 E.MAIL: gabinete@taiuva.sp.gov.br

EXIGÊNCIAS LEGAIS

- **Constituição Federal 1988**

Art. 167, § 1º da Constituição Federal:

(...)

§ 1º Nenhum investimento cuja execução ultrapasse um exercício financeiro poderá ser iniciado sem prévia inclusão no plano plurianual, ou sem lei que autorize a inclusão, sob pena de crime de responsabilidade.



MUNICÍPIO DE TAIÚVA

Rua 21 de Abril, nº 334 - TAIUVA - SP - Fone: (16) 3246-1207
CNPJ: 45.339.611/0001-05 E.MAIL: gabinete@taiuva.sp.gov.br

- **Lei Federal nº. 4.320/64**

O artigo 22 da Lei nº. 4.320/64, prevê o conteúdo e a forma da proposta orçamentária.

- **Lei de Responsabilidade Fiscal nº. 101/00**

Os artigos 5º; § 5º do art. 5º; inc. II do art. 16; inc. II do § 1º do art. 16 e § 4º do art. 17, dispõem sobre a compatibilidade entre as peças de planejamento orçamentário (PPA, LDO e LOA).



MUNICÍPIO DE TAIÚVA

Rua 21 de Abril, nº 334 - TAIUVA - SP - Fone: (16) 3246-1207
CNPJ: 45.339.611/0001-05 E.MAIL: gabinete@taiuva.sp.gov.br

SISTEMA DE PLANEJAMENTO

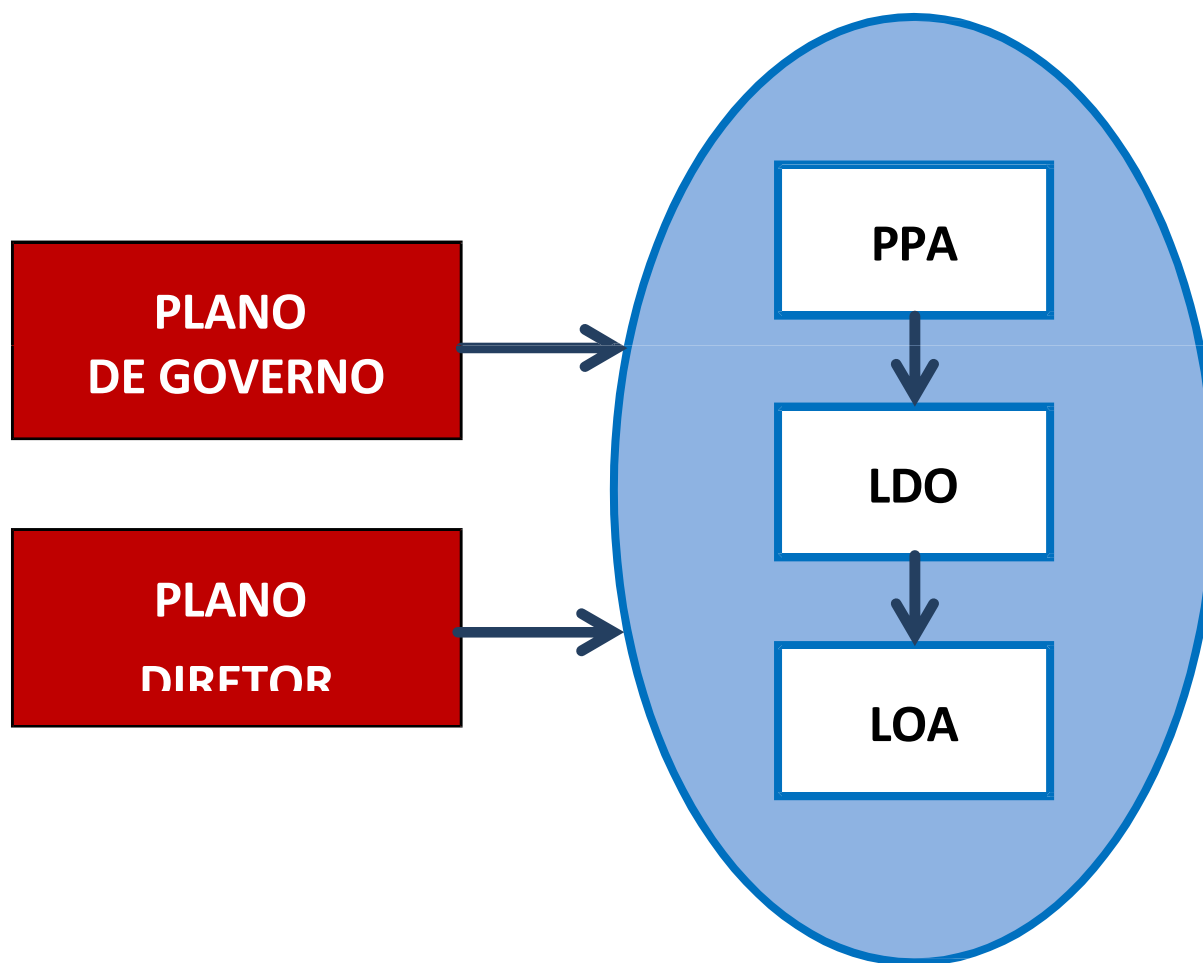



MUNICÍPIO DE TAIÚVA

Rua 21 de Abril, nº 334 – TAIUVA - SP - Fone: (16) 3246-1207
CNPJ: 45.339.611/0001-05 E.MAIL: gabinete@taiuva.sp.gov.br

INTEGRAÇÃO PPA / LDO / LOA

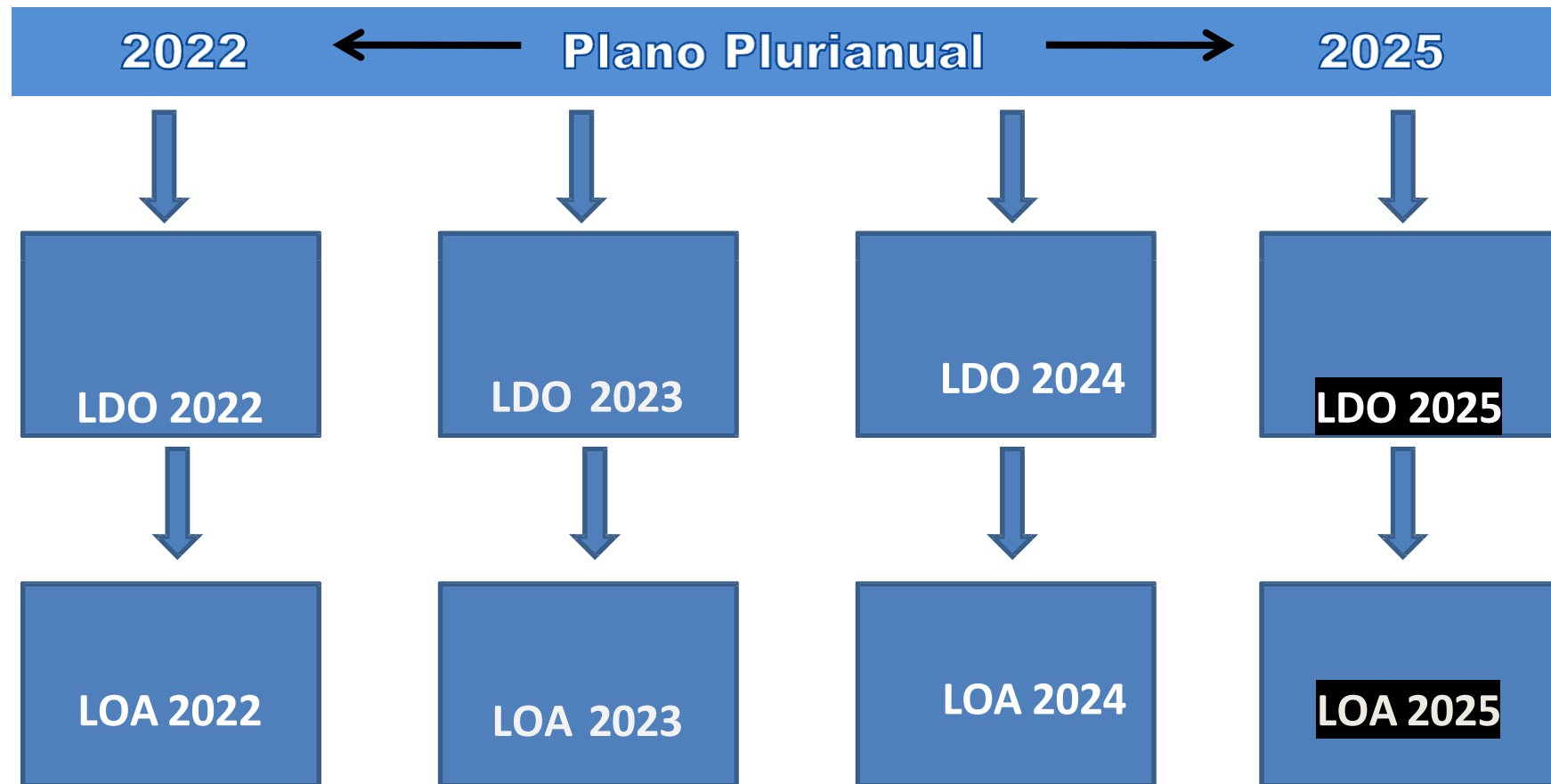



MUNICÍPIO DE TAIÚVA

Rua 21 de Abril, nº 334 – TAIUVA - SP - Fone: (16) 3246-1207
CNPJ: 45.339.611/0001-05 E.MAIL: gabinete@taiuva.sp.gov.br

O QUE É LDO?

LEGISLAÇÃO

Art. 165 da Constituição Federal, parágrafo 2º - “A **Lei de Diretrizes Orçamentárias** compreenderá as metas e prioridades da administração pública, incluindo as despesas de capital para o exercício financeiro subsequente e orientará a elaboração da **Lei Orçamentária Anual...**”

CONCEITO

- Orienta a elaboração da proposta orçamentária para o exercício seguinte;
- É o elo entre o PPA, que funciona como Plano de Governo e a LOA que é o instrumento que viabiliza a execução do Plano;
- Instrumento de Planejamento Operacional Anual;
- Vigência: anual.



MUNICÍPIO DE TAIÚVA

Rua 21 de Abril, nº 334 – TAIUVA - SP - Fone: (16) 3246-1207
CNPJ: 45.339.611/0001-05 E.MAIL: gabinete@taiuva.sp.gov.br

ELABORAÇÃO DA LDO

- **Estrutura de Entidades/Órgãos do Município**
- **Prefeitura Municipal de Taiúva**
- **Câmara Municipal de Taiúva**



MUNICÍPIO DE TAIÚVA

Rua 21 de Abril, nº 334 – TAIUVA - SP - Fone: (16) 3246-1207
CNPJ: 45.339.611/0001-05 E.MAIL: gabinete@taiuva.sp.gov.br

- **Estrutura de Órgão, Unidades Orçamentárias e Executoras**

Estabelecer a estrutura institucional definida pelo Ente demonstrando os órgãos, as unidades orçamentárias e eventuais unidades executoras para as quais foram consignadas dotações.

Exemplo:

Órgão: Prefeitura

Unidade Orçamentária: Departamento de Educação Unidade Executora:

Ensino Fundamental



MUNICÍPIO DE TAIÚVA

Rua 21 de Abril, nº 334 – TAIUVA - SP - Fone: (16) 3246-1207
CNPJ: 45.339.611/0001-05 E.MAIL: gabinete@taiuva.sp.gov.br

- **Programas Governamentais**

Identificar a unidade orçamentária responsável pelo seu acompanhamento, a especificação do seu objetivo, a justificativa para sua implementação.

Exemplo: Gestão da Educação Básica no Município



MUNICÍPIO DE TAIÚVA

Rua 21 de Abril, nº 334 – TAIUVA - SP - Fone: (16) 3246-1207
CNPJ: 45.339.611/0001-05 E.MAIL: gabinete@taiuva.sp.gov.br

- **Ações de Governo – Atividade**

Atividade é o instrumento de programação para alcançar o objetivo de um programa, envolvendo um conjunto de operações que se realizam de modo contínuo e permanente.

Exemplo: Manutenção do Ensino Fundamental



MUNICÍPIO DE TAIÚVA

Rua 21 de Abril, nº 334 – TAIUVA - SP - Fone: (16) 3246-1207
CNPJ: 45.339.611/0001-05 E.MAIL: gabinete@taiuva.sp.gov.br

- **Ações de Governo – Projeto**

É um instrumento de programação utilizado para alcançar o objetivo de um programa, envolvendo um conjunto de operações, limitadas no tempo, das quais resulta um produto que concorre para a expansão ou o aperfeiçoamento da ação de Governo.

Exemplo: Construção de Prédios Escolares



MUNICÍPIO DE TAIÚVA

Rua 21 de Abril, nº 334 – TAIUVA - SP - Fone: (16) 3246-1207
CNPJ: 45.339.611/0001-05 E.MAIL: gabinete@taiuva.sp.gov.br

• Ações de Governo – Operações Especiais

Despesas que não contribuem para a manutenção, expansão ou aperfeiçoamento das ações de governo, das quais não resulta um produto, e não gera contraprestação direta sob a forma de bens ou serviços.

Exemplo: Pagamentos de Precatórios Judiciais



MUNICÍPIO DE TAIÚVA

Rua 21 de Abril, nº 334 – TAIUVA - SP - Fone: (16) 3246-1207
CNPJ: 45.339.611/0001-05 E.MAIL: gabinete@taiuva.sp.gov.br

Exemplo de Projetos

- **Pavimentação Asfáltica de Ruas e Avenidas**
- **Construção de Creche/Escola no Bairro ...**
- **Construção de Unidade de Saúde no Bairro ...**
- **Revitalização da Praça ...**



MUNICÍPIO DE TAIÚVA

Rua 21 de Abril, nº 334 – TAIUVA - SP - Fone: (16) 3246-1207
CNPJ: 45.339.611/0001-05 E.MAIL: gabinete@taiuva.sp.gov.br

Exemplo de Atividades

- **Fomento para as Organizações Sociais**
- **Manutenção dos Parques e Praças**
- **Podas de Árvores nos Bairros do Município**
- **Melhorar Sinalização Viária**

FASES DA LDO

- **Preparação**
- **Elaboração** →
- **Aprovação**
- **Implantação**
- **Execução**
- **Avaliação**
- **Revisão**

Nesta fase de ELABORAÇÃO a Administração aguarda as sugestões e opiniões que porventura venham a ser dadas e que deverão ser encaminhadas até dia 09/05/2024, no e-mail: contabil@taiuva.sp.gov.br